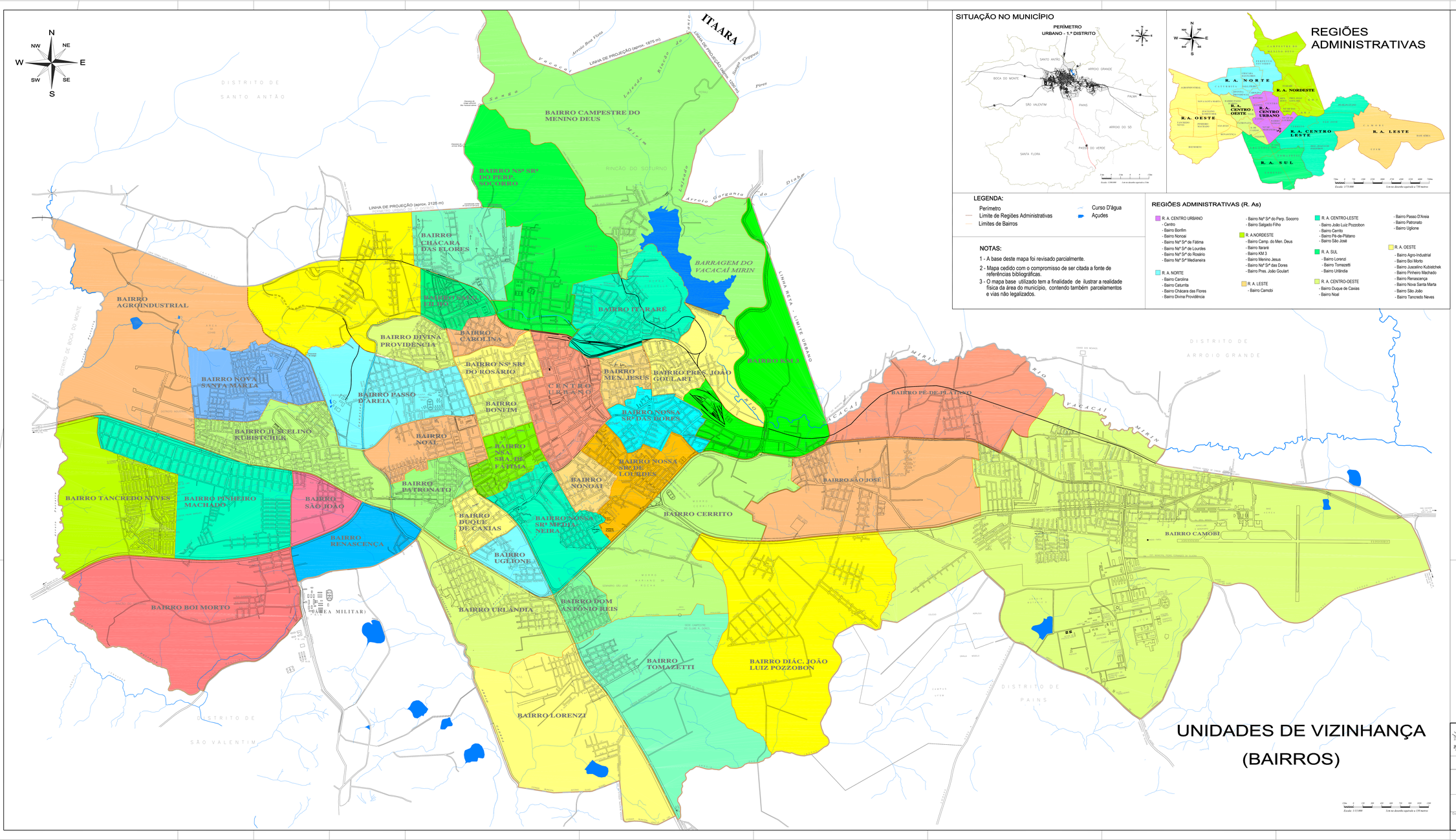
N
NE
E
SE
S
SW
W
NW
ITAARA
DISTRITO DE SANTO ANTÃO
DISTRITO DE BOCA DO MONTE
DISTRITO DE ARROIO GRANDE
DISTRITO DE PAINS
DISTRITO DE SÃO VALENTIM
LINHA DE PROJEÇÃO (aprox. 1875 m)
LINHA DE PROJEÇÃO (aprox. 2125 m)
LINHA DE PROJEÇÃO (aprox. 2125 m)
LINHA RETA - LIMITE URBANO
BAIRRO CAMPESTRE DO MENINO DEUS
BAIRRO Nº SRª DO PERP. SOCORRO
BAIRRO CHÁCARA DAS FLORES
BAIRRO AGROINDUSTRIAL
BAIRRO NOVA SANTA MARTA
BAIRRO JUSCELINO KUBISTCHEK
BAIRRO DIVINA PROVIDÊNCIA
BAIRRO CAROLINA
BAIRRO PASSO D'AREIA
BAIRRO Nº SRª DO ROSÁRIO
BAIRRO BONFIM
BAIRRO NOAL
BAIRRO Nº SRª DE FÁTIMA
BAIRRO ITARARÉ
BAIRRO MEN. JESUS
BAIRRO PRES. JOÃO GOULART
BAIRRO NOSSA SRª DAS DORES
BAIRRO NOSSA SRª DE LOURDES
BAIRRO NONOAI
BAIRRO NOSSA SRª MEDIANEIRA
BAIRRO PATRONATO
BAIRRO TANCREDO NEVES
BAIRRO PINHEIRO MACHADO
BAIRRO SÃO JOÃO
BAIRRO RENASCENÇA
BAIRRO DUQUE DE CAXIAS
BAIRRO UGLIONE
BAIRRO BOI MORTO
(ÁREA MILITAR)
BAIRRO URLANDIA
BAIRRO DOM ANTÔNIO REIS
BAIRRO TOMAZETTI
BAIRRO LORENZI
BAIRRO DIÁC. JOÃO LUIZ POZZOBON
BAIRRO CERRITO
BAIRRO SÃO JOSÉ
BAIRRO PÉ-DE-PLÁTANO
BAIRRO CAMOBI
BARRAGEM DO YACACAÍ MIRIN
RIO YACACAÍ MIRIN
RINCÃO DO SOTURNO
Arroio Garganta do Diabo
Arroio Boi Preto
Arroio Boi Flito
Sanga Yacacaí
Sanga Fundo
Sanga Mirim
Pires
Arroio Cadeia
Arroio Cerrito
Arroio Capivara
Arroio Cerro Chato
Arroio Cerro Chato
Arroio Cerro Chato